

芦屋市谷崎潤一郎記念館
リニューアルオープン記念 特別展

新文豪

The Birth of The Master

ほんの一時の避難のつもりで
関西へ逃げて来たことが、
私を今日あらしめた
第一歩であった

「東京をおもう」

震災直後の浅草凌雲閣(写真提供:国立科学博物館)

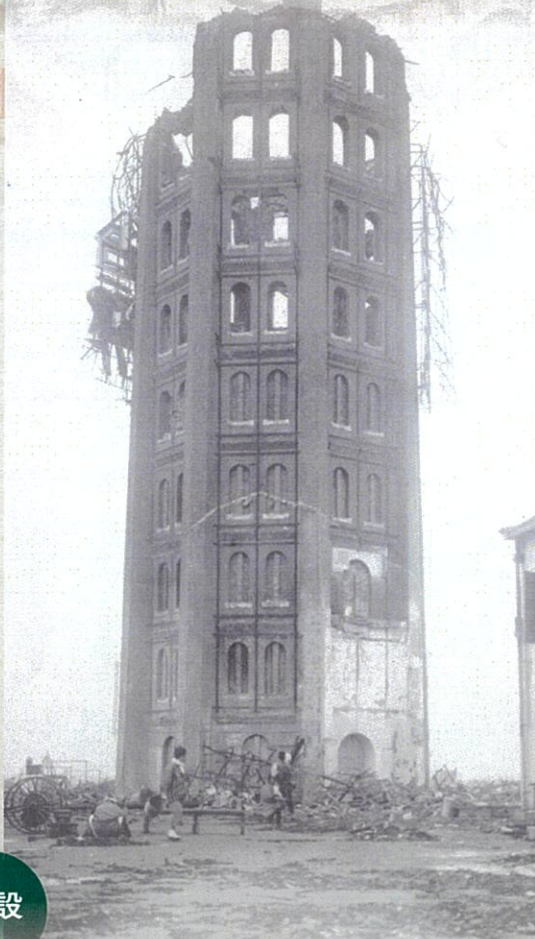

1923(大正12)年9月 関東大震災を逃れて芦屋にたどりついた谷崎

併設

- 前期関連企画展示 [4/15㊥~7/2㊥]
「東京をおもう」
生原稿で読む「食」と東京人
- 後期特設企画展示 [7/8㊥~9/10㊥]
関西移住100年と
「痴人の愛」

～ 谷崎、阪神間へ・100年の一歩 ～

2023年4月15日(土)～9月10日(日)

5月5日(金・祝)・5月20日(土)・5月21日(日)は入場無料

- 開館時間 / 10:00～17:00(入館は16:30まで)
- 休館日 / 月曜日(祝日は開館し、翌日休館) ※7/3㊥～7/7㊥は展示入替えのため休館
- 観覧料 / 一般…500円 大高生…300円 中学生以下…無料

※団体料金(20人以上)は2割引

※65歳以上、または身体障害者手帳、精神障害者保健福祉手帳、療育手帳をお持ちの方、
ならびにその介護の方1人は半額

主催 芦屋市谷崎潤一郎記念館

Tanizaki Junichiro Memorial Museum of Literature, Ashiya

〒659-0052 兵庫県芦屋市伊勢町12番15号 TEL.0797(23)5852 FAX.0797(38)3244
E-mail: ashya-tanizakikan@shoppro.co.jp ホームページ: <https://www.tanizakikan.com>



- 徒歩: 阪神芦屋駅から南東へ15分
- バス: 阪急芦屋川駅・JR芦屋駅・阪神芦屋駅
いずれも「緑町」下車、東へ徒歩1分
- 駐車場: 隣の美術博物館20台、図書館47台